

## Comunità Amiche della Demenza

### COSA E' UNA COMUNITA' AMICA DELLE PERSONE CON DEMENZA?



“Una città, paese o villaggio in cui le persone con demenza sono comprese, rispettate, sostenute e fiduciose di poter contribuire alla vita della loro comunità.

In una Comunità Amica delle Persone con Demenza gli abitanti comprenderanno la demenza, e le persone con demenza si sentiranno incluse e coinvolte, e avranno la possibilità di scelta e di controllo sulla propria vita”



NESSUNA COMUNITA' RAGGIUNGERA' QUESTO OBIETTIVO A BREVE TERMINE. SI TRATTA DI UN ORIZZONTE LONTANO PER CUI DOBBIAMO LAVORARE MOLTO.

### DIVENTARE AMICO DELLA DEMENZA SIGNIFICA:

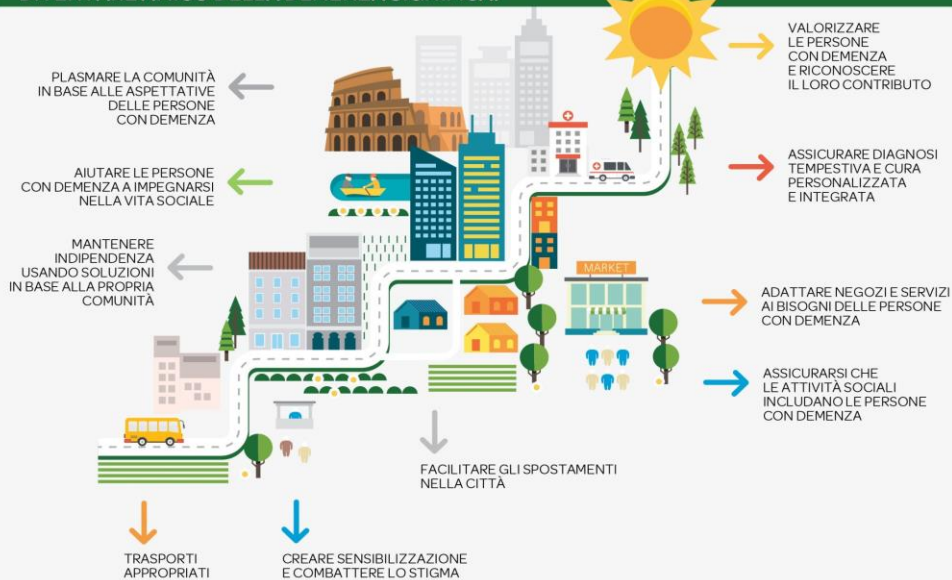
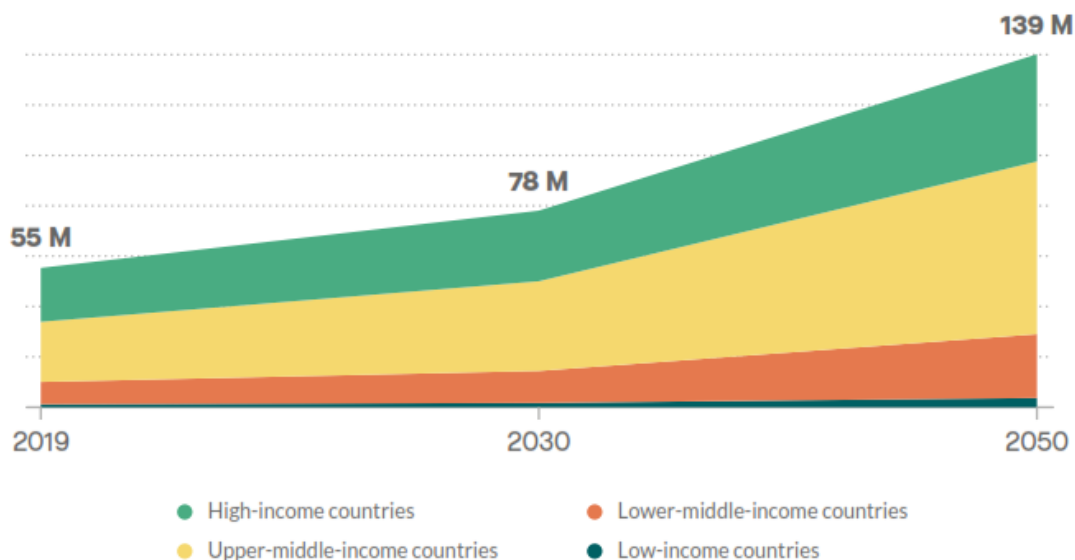

FIGURE 3

Number of people living with dementia in 2019, 2030 and 2050 (in million) by country income group



**55.2 million**  
people worldwide  
living with dementia

In Italia sono **1.241.000**  
le persone con demenza

2019				
Rank	Cause	Deaths (000s)	% of total deaths	% change in deaths from 2000 to 2019
0	All Causes	55 416	100.0	8%
1	Ischaemic heart disease	8 885	16.0	32%
2	Stroke	6 194	11.2	13%
3	Chronic obstructive pulmonary disease	3 228	5.8	8%
4	Lower respiratory infections	2 593	4.7	-15%
5	Neonatal conditions	2 038	3.7	-36%
6	Trachea, bronchus, lung cancers	1 784	3.2	48%
7	Alzheimer's disease and other dementias	1 639	3.0	181%

Nel 2019 si sono verificati un totale di 1,6 milioni di morti in tutto il mondo a causa di demenze, tra cui il morbo di Alzheimer. E questo colloca la demenza come 7 causa principale di morte nel mondo.



**1.3 trillion**  
US\$ estimated cost of dementia in 2019



Informal care accounts for nearly **50%** of the global cost of dementia



**70%** of informal care is provided by women

Sulla base del previsto aumento di persone con demenza nei prossimi 10 anni, i costi globali della demenza aumenteranno fino a raggiungere i **1,7 trilioni di dollari entro il 2030**

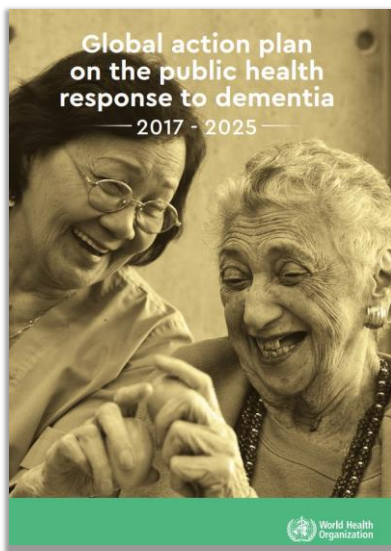

**The Global Action Plan on the Public Health Response to Dementia 2017 - 2025**

**Vision**  
A world in which dementia is prevented and people with dementia and their carers live well and receive the care and support they need to fulfil their potential with dignity, respect, autonomy and equality.

**Goal**  
To improve the lives of people with dementia, their carers and families, while decreasing the impact of dementia on them as well as on communities and countries.

**The seven action areas and targets**

<p><b>Dementia as a public health priority</b></p> <p>1</p> <p>By 2025, 75% of countries have national policies, strategies, plans or frameworks for dementia</p>	<p><b>Dementia awareness and friendliness</b></p> <p>2</p> <p>By 2025, 100% of countries have a functioning public awareness campaign on dementia</p> <p>By 2025, 50% of countries have at least one dementia-friendly initiative</p>	<p><b>Dementia risk reduction</b></p> <p>3</p> <p>Risk reduction targets identified in the Global action plan for prevention and control of noncommunicable diseases 2013-2020 are achieved</p>	<p><b>Dementia diagnosis, treatment &amp; care</b></p> <p>4</p> <p>By 2025, 50% of people with dementia are diagnosed, in at least 50% of countries</p>
<p><b>Support for dementia carers</b></p> <p>5</p> <p>By 2025, 75% of countries provide support and training for carers and families</p>	<p><b>Information systems for dementia</b></p> <p>6</p> <p>By 2025, 50% of countries routinely collect data on core dementia indicators</p>	<p><b>Dementia research and innovation</b></p> <p>7</p> <p>Global research output on dementia doubles between 2017 and 2025</p>	



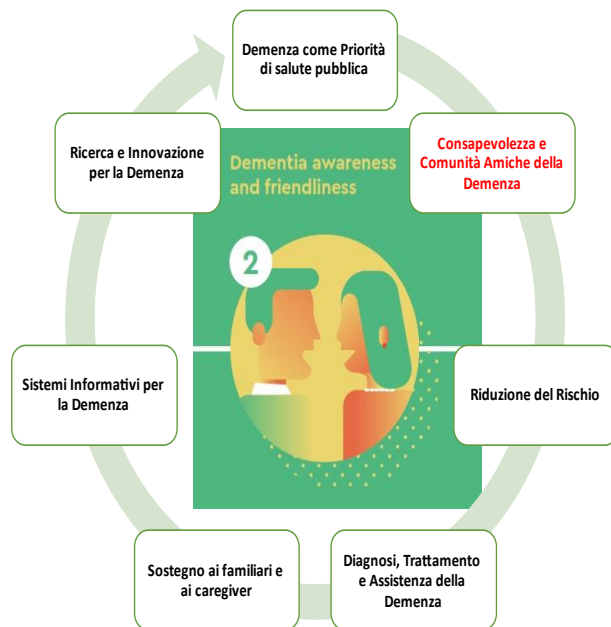

*100% of countries will have at least one functioning public awareness campaign on dementia to foster a dementia-inclusive society by 2025. 50% of countries will have at least one dementia-friendly initiative to foster a dementia-inclusive society by 2025.*

Ivrea, dal luglio 2018, è stata riconosciuta come Città Dementia Friendly Community che cosa significa **Dementia Friendly Community (DFC)**?

La traduzione in italiano (**Comunità Amica delle Demenze**) migliora il concetto sottolineando di essere prima di tutto **Comunità**, successivamente l'essere **accogliente** rispetto alle **persone** ed alle **famiglie** colpite da queste patologie in esponenziale diffusione

da quanto espresso derivano tre momenti importanti

1. identificarsi come **Comunità**
2. voler diventare accogliente, altrimenti definibile come **"inclusiva"**
3. occuparsi della **fragilità**, della **sua** conformazione demografica ed epidemiologica, cercando di sviluppare azioni che la rendano resiliente, almeno rispetto ad una pandemia cronica dilagante

La terminologia inglese, deriva dal fatto che il **Modello** è stato pensato, sviluppato e riprodotto dall'**Alzheimer Society** (che ne detiene il brevetto), e a cui tutte le Città aderenti devono adeguarsi per essere riconosciute: ad oggi, mese di febbraio 2023, le città riconosciute DFC sono 44

<https://www.dementiafriendly.it/mappa-comunita/>

ed Ivrea è la 14°

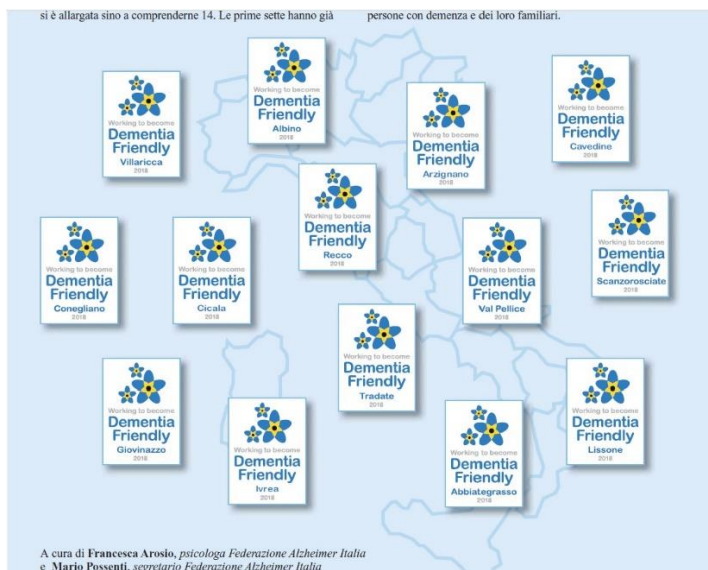

il **protocollo** del Modello prevede:

che sia presente sul territorio identificato come possibile DFC, **un'Associazione** che abbia come mission la **sensibilizzazione ed il sostegno** alle famiglie con un componente affetto da demenza



successivamente che **il Sindaco, la Giunta o il Consiglio Comunale** esprima, attraverso un atto **formale**, la volontà, in rappresentanza della cittadinanza, di intraprendere questo percorso





## CITTA' DI IVREA

Città Metropolitana di Torino

COPIA

### VERBALE DI DELIBERAZIONE DEL CONSIGLIO COMUNALE

N. 57

**OGGETTO: SOSTEGNO AL PROGETTO LOCALE "DEMENTIA FRIENDLY COMMUNITY", PROMOSSO DALL'ASSOCIAZIONE "ALZHEIMER LA PIAZZETTA" DI IVREA.**



Il giorno **Due** del mese di **Novembre** dell'anno **2020**, alle ore **19.00**, sotto la **Presidenza del Consigliere BORLA Diego** e con la partecipazione del Segretario Generale, CAPO Barbara Vittoria, si è riunito in videoconferenza il Consiglio Comunale come dall'avviso di convocazione recapitato nel termine legale, insieme con l'Ordine del Giorno, al Sindaco, ai singoli Consiglieri e pubblicato all'Albo Pretorio:

Nominativo	Presenza	Nominativo	Presenza
SERTOLI Stefano	SI	GIRELLI Monica	SI
BAGNOD Mara	SI	LODESANI Pierfranco	SI
BENEDINO Andrea	SI	MALPEDE Donato	SI
BONO Anna	SI	MARCHIORI Enrico	SI
BORLA Diego	SI	NERI Marco	SI
COLOSSO Gabriella	SI	PERINETTI Maurizio	SI
COMOTTO Francesco	SI	PIRAS Maria	SI
CUOMO Antonio	SI		
DULLA Fabrizio	SI		
FRESC Massimo Luigi	SI		

Partecipano alla seduta gli Assessori:

BALZOLA Giuliano;  
CAFARELLI Michele;  
CASALI Costanza;  
PICCOLI Elisabetta;  
POVOLO Giorgia;

Questi atti minimi iniziali, si sviluppano con il sostegno a distanza della **Federazione Alzheimer Italia** (che ha ottenuto **la delega** dell'Alzheimer Society) come tutor e **certificatrice** dei passi formali



**IL RICONOSCIMENTO  
DELLE COMUNITA'  
AMICHE DELLE  
PERSONE CON  
DEMENTIA**

UNA MINI GUIDA ALLE  
PRINCIPALI TAPPE

## COSA E' NECESSARIO CONOSCERE I punti qualificanti



1. Costituire il Tavolo Promotore
2. Nominare un responsabile locale
3. Dare voce alle persone con demenza
4. Elaborare un piano di sensibilizzazione
5. Identificare priorità di azione
6. Dare visibilità al progetto
7. Monitorare e misurare i progressi compiuti



è possibile, auspicabile e consigliato poi, costituire un **Tavolo Inter-istituzionale**: per la **DFC di Ivrea** sono presenti nel Tavolo l'ASLTO4, il Consorzio Socio-assistenziale In Rete, il Polo Formativo Officine H, l'Università di Torino con il Dipartimento di Scienze della Sanità Pubblica e Pediatriche e nello specifico il Corso di Laurea in Infermieristica, la Curia di Ivrea ed il Centro di Ricerca Fatebenefratelli di S. Maurizio Canavese



Polo Formativo  
e di Ricerca  
OFFICINA H



a tutti questi attori sociali viene richiesta **una adesione formale** con identificazione (ove possibile) **di un delegato** che possa partecipare agli incontri che durante l'anno vengono proposti e firmare gli atti formali

TAVOLO PROMOTORE BIC





REGOLAMENTO PER L'USO DEL LOGO  
"COMUNITA' AMICA DELLE PERSONE CON DEMENZA"

Federazione Alzheimer Italia, premesso

- di essere stata indicata da Alzheimer's Society London U.K., pioniera dell'organizzazione di Dementia Friendly Community in Europa e titolare del relativo logo inglese, come interlocutore unico in Italia per l'avvio sul territorio di comunità amiche delle persone con demenza al fine di creare una rete di cittadini consapevoli che sappiano come rapportarsi alla persona con demenza per farla sentire a proprio agio nella sua comunità;
- di avere a tal fine avviato nel primo semestre 2016 un progetto in via sperimentale - basato sul protocollo di organizzazione di Dementia Friendly Community messo a

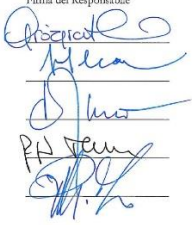
e/o la sua revoca.

<p><b>Per accettazione</b></p> <p>Firma del Responsabile</p> 	<p><b>Il Gruppo Promotore</b></p> <p>Nome Organizzazione</p> <p><u>COMUNE IVREA</u></p> <p><u>CONSORZIO IN RETE IVREA</u></p> <p><u>UNIVERSITA' CONSORZIO IVREA</u></p> <p><u>ASSOCIAZIONE ALZHEIMER A PIAZZETTA</u></p> <p><u>CANIGIEN</u></p> <p><u>ASC TO4</u></p>
--	---

creare una Comunità Amica delle Persone con Demenza. Qualunque, l'adozione di modalità difformi dalle stesse comporta l'immediata sospensione dell'uso del logo e/o la sua revoca.

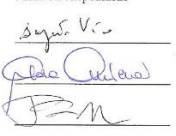
<p><b>Per accettazione</b></p> <p>Firma del Responsabile</p> 	<p><b>Il Gruppo Promotore</b></p> <p>Nome Organizzazione</p> <p><u>Comune Ivrea</u></p> <p><u>Asc TO4</u></p> <p><u>Piccola Pastorale della salute Ivrea</u></p>
---	--

l'obiettivo minimo annuale delle **Comunità** è di realizzare momenti di sensibilizzazione in occasione della giornata e/o del  **mese mondiale dedicato all'Alzheimer** (mese di Settembre)





Anche con il coinvolgimento delle **nuove generazioni** con le loro forme di espressività

IL Nuovo Olivetti Tecnico per i servizi per la sanità e l'assistenza sociale

**ROMPIAMO IL SILENZIO CONTRO LA VERGOGNA DELLA DEMENZA! SIETE PRONTI ANCHE VOI?**

PARTECIPA AL FLASH MOB  
SABATO 19 SETTEMBRE 2020  
PIAZZA OTTINETTI - IVREA ORE 17

INDOSSA QUALCOSA DI VIOLA E LA MASCHERINA CON LA X

ALLE ORE 17 IMMOBILIZZATI  
RIVOLTO VERSO LA PIAZZA CON LE BRACCIA INCROCIATE

DOPO IL SEGNALE SONORO TOGLI IL CEROTTO ALLA MASCHERINA E, ALZANDO LE MANI AL CIELO, SCOPRI IL SORRISO DISEGNATO SULLA MASCHERINA

Ricordiamoci di mantenere le distanze di sicurezza

O altre iniziative pensate per supportare il nucleo familiare con l'informazione (rispetto ai bisogni che cambiano nel soggetto affetto da malattia e che il caregiver, improvvisamente, si trova a dover supportare/sostituire nelle azioni di vita quotidiana) e contemporaneamente dare un attimo di sollievo dall'accudimento: la classica configurazione del

## Caffè Alzheimer

Il Caffè Alzheimer si struttura in due momenti importanti:

- attività di **informazione** con specialista per i caregivers, in un locale
- laboratorio di attività di **animazione/distrazione** per le persone affette da disturbi neurocognitivi, in un altro locale

con una durata sopportabile, da parte delle persone affette da declino cognitivo per il distacco dai loro caregivers, di circa un'ora

poi ci si ritrova tutti quanti in uno dei due locali a prendere un **caffè insieme** (perlopiù the, bevande, dolci)



*Gli incontri della Piazzetta Caffè Alzheimer Ivrea*  
*Ti aspettiamo!*



Gli incontri avverranno in modalità ONLINE. Sarà sufficiente entrare sul sito [www.alzheimer-lapiazzetta.it](http://www.alzheimer-lapiazzetta.it) e cliccare sul LINK con la tazzina CLICCA QUI

 **CLICCA QUI**



**Sabato 13 Marzo h 15,00**  
LA CURA ALLE PERSONE CON DEMENZA - Il Parte  
Dott.ssa **Lucia Pavignano**

**Sabato 27 Marzo h 15,00**  
L'IMPORTANZA DELLA PREVENZIONE DELLE INFEZIONI NELLA PERSONA CON DEMENZA IN PERIODO DI COVID  
Dott.ssa **Silvia Naretto**

**17 Aprile h 15,00**  
PET THERAPY E DEMENZA  
Dott.ssa **Monica Balmas**

**8 Maggio h 15,00**  
L'IMPORTANZA DELLE FUNZIONI FISILOGICHE NELLA DEMENZA  
Dott. **GianFranco Coppa Boli**

**22 Maggio h 15,00**  
ASPETTI LEGALI IMPORTANTI  
Avv. **Maurizio Rossi**

**5 Giugno h 15,00**  
LA COMUNICAZIONE FACILITATA  
Dott.ssa **Paola Borio**

**19 Giugno h 15,00**  
UNA MUSICA, UN RICORDO con **Pedone Barbara**

associazione Alzheimer **la piazzetta** ONLUS

 **Working to become Dementia Friendly Ivrea**

*Gli incontri della Piazzetta Caffè Alzheimer Ivrea*

**Sabato 28 gennaio h 15,00**  
L'importanza del movimento  
**Nicolò Savio, Fisioterapista**

**Sabato 11 Febbraio h 15,00**  
La cura del sé  
**Lucia Pavignano, Infermiera**

**Sabato 4 marzo h 15,00**  
Tutele legali  
**Maurizio Rossi, Avvocato**

**Sabato 18 marzo h 15,00**  
Disturbi del comportamento  
**Piero Secreto, Geriatra**

**Sabato 15 aprile h 15,00**  
Le emozioni del corpo  
**Silvia Ollearo, Psicomotricista**

**Sabato 29 aprile h 15,00**  
Non lo sappiamo  
**Luisa Dodaro, Psicologa**

**Sabato 13 maggio h 15,00**  
Buoni stili alimentari  
**Patrizia Milazzotto, Infermiera**

**Sabato 10 giugno h 15,00**  
gita fuori porta

**Gli incontri avverranno all'officina h via Montenavale Ivrea**

Per iscrizioni puoi contattare **339 4156216**

*Ti aspettiamo!*

Iniziativa organizzata con il contributo di **INTESA SANPIAULO**







alcune volte, realizzando **insieme**, manufatti per l'autosostentamento dell'Associazione come per esempio producendo colori con erbe alimentari, schizzandoli con pennelli su una tela con un'area centrale coperta dove successivamente il caregiver stilizza un albero.... scoprendo veri artisti...



Oppure gli interventi di **formazione ed informazione** della **Comunità**

**Il giudizio e l'etichetta stigmatizzante** che si attribuisce **per prima la persona** quando comincia ad accorgersi delle proprie difficoltà cognitive e quello **che pervade il nucleo familiare** allorché il proprio congiunto manifesti comportamenti non conformi "all'habitus sociale", determina pian piano, un isolamento con implosione del nucleo familiare che, se non supportato, esita molto spesso nell'istituzionalizzante della persona

**letteratura e buone prassi** dicono che portare **conoscenza** sulle malattie dementigene e sulla loro evoluzione, aiuta a **ridurre** l'intensità **di giudizio sociale**

letteratura e **buone prassi delle DFC** dicono che **informare** la popolazione attraverso serate tematiche nei quartieri delle città, aiutino alla diffusione delle conoscenze così come l'invito della Federazione, **di formare** i Corpi Intermedi sia del Pronto Intervento (Vigili Urbani, Vigili del Fuoco, Polizia, Carabinieri, Guardia di Finanza, mezzi di Primo Soccorso) o professionisti sanitari (farmacisti, dentisti, infermieri, medici, oss....)

## LE DEMENZE E LA MALATTIA DI ALZHEIMER Conoscere per far crescere la DFC

Evento Formativo Regionale di Formazione Residenziale  
ECM 134 - 42859 - 5 Crediti ECM

### PROGRAMMA Formazione residenziale

Edizione 1  
sabato 4 marzo 2023  
dalle 9 alle 13  
Edizione 2  
sabato 4 marzo 2023  
dalle 14 alle 18  
Edizione 3  
sabato 18 marzo 2023  
dalle 9 alle 13  
Edizione 4  
sabato 18 marzo 2023  
dalle 14 alle 18

Polo formativo  
OfficinaH  
Via Monte Navale  
Ivrea



### DESTINATARI

Il corso è dedicato principalmente a: farmacisti, dentisti e operatori dei corpi sociali (polizia, carabinieri, vigili urbani, mezzi di primo soccorso) di Ivrea, Valchiusella e dintorni. In caso di ulteriore disponibilità di posti sarà consentito l'accesso agli operatori sanitari dell'ASLTO4

### COMITATO SCIENTIFICO

M. BOLOGNESI, S. CHIUNI, M. SAVIO, R. QUARISA

### DOCENTE

Stefano SERENTHA  
Medico Geriatra, Formatore

### MODALITÀ DI ISCRIZIONE

Iscrizioni sulla piattaforma ecm:  
[www.formazione-sanita-piemonte.it](http://www.formazione-sanita-piemonte.it)

Oppure le Associazioni, i Commercianti, i Bibliotecari... l'importante è rivolgere sempre il pensiero verso le 8 dorsali di Intervento del modello dell'OMS



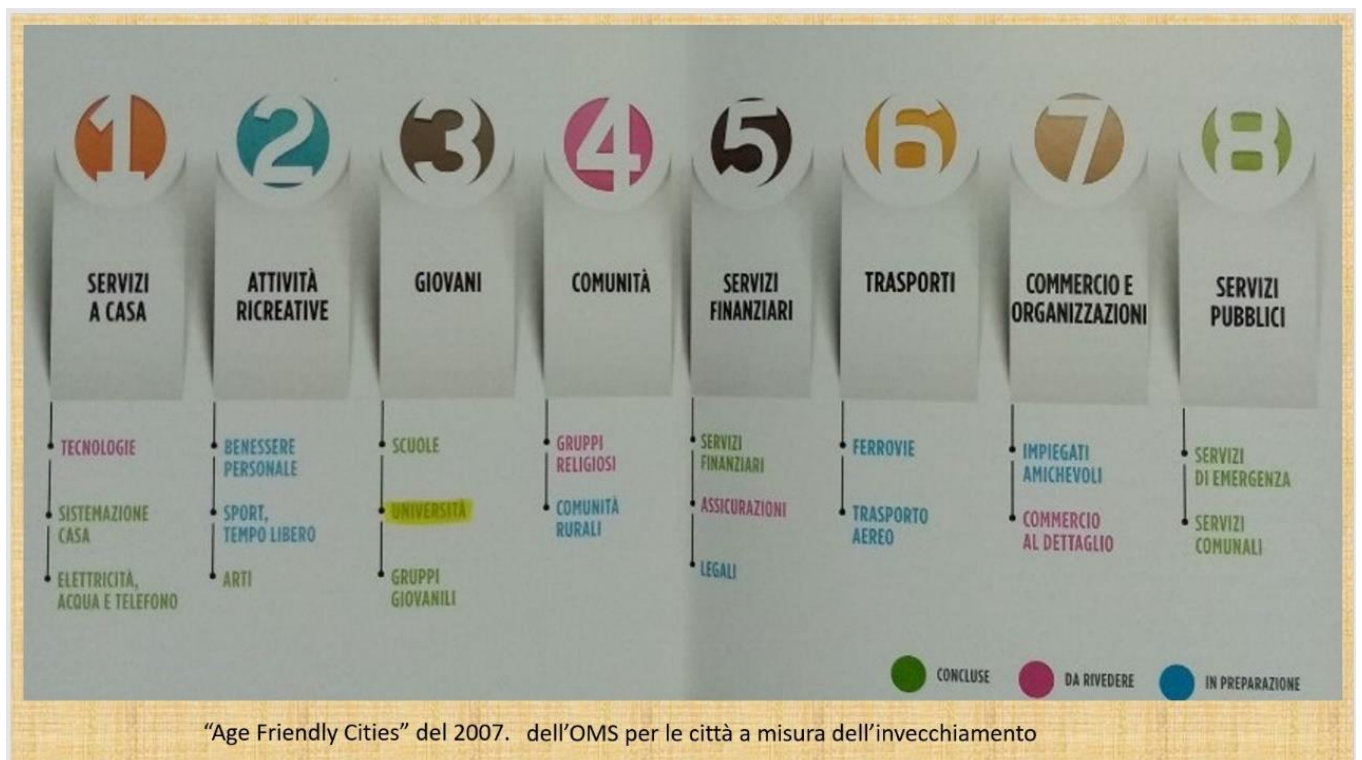

Per riuscire a combattere **lo Stigma**, è consigliabile affrontare il cambiamento attraverso **ricerca** ed interventi di **sensibilizzazione** nelle **scuole**



**a partire dai più piccoli**



il progetto una **valigia di ricordi** ha l'obiettivo di sensibilizzare le scuole primarie per diffondere il concetto di accoglienza delle persone con demenza nella comunità. e avvicinare bambini e ragazzi a questo argomento, attraverso laboratori creativi, letture, filmati e giochi



per abbattere lo stigma insegnando ai bambini a comprendere il mondo delle persone con demenza.

per contatti Associazione Alzheimer la Piazzetta  
[info@alzheimer-lapiazzetta.it](mailto:info@alzheimer-lapiazzetta.it)

ISTITUTO COMPRENSIVO STATALE DI AZEGLIO (TO)  
 PIANO OFFERTA FORMATIVA A.S. 2022/2023

PROGETTO/ATTIVITÀ

1.1 Denominazione Progetto

*Indicare Codice e denominazione del Progetto:*

UNA VALIGIA DI RICORDI

1.2 – Responsabile Progetto

*Indicare il responsabile del Progetto e il suo profilo:*

Il responsabile del progetto è l'Associazione Alzheimer la Piazzetta  
 I laboratori saranno condotti da Manuela Bolognesi Presidente Associazione Direttore di Struttura e Dott.ssa Chiuni Stefania Vice Presidente dell'Associazione, Pedagogista e Coordinatore di Centro Diurno Alzheimer

1.3 – Destinatari

*Indicare numero alunni e classi coinvolte:*

Classe 1<sup>^</sup>, 2<sup>^</sup>, 3<sup>^</sup>, 4<sup>^</sup> e 5<sup>^</sup> della scuola primaria di Bollengo, Istituto Comprensivo di Azeglio

**Così alle superiori**

Formando giovani ricercatori per ricerche sul campo



## Premessa

Il rapporto mondiale "L'atteggiamento verso la demenza" racconta come lo stigma nei confronti della malattia di Alzheimer impedisca di chiedere informazioni, supporto e assistenza medica che potrebbero migliorare notevolmente la durata e la qualità della vita per quella che è, a livello globale, una delle cause di morte a più rapida diffusione. Esiste un'allarmante mancanza di conoscenza sulla demenza. Ivrea è una delle 24 città in Italia a potersi definire Dementia Friendly Community, secondo il protocollo metodologico sviluppato dall'Alzheimer's Society e contestualizzato in Italia a cura della Federazione Alzheimer Italia; il progetto DFC ha come obiettivo la creazione di un percorso in cui la comunità fa rete per accogliere e coinvolgere le persone con demenza «imparare a conoscere la demenza per eliminare lo stigma nei confronti dei malati e dei loro familiari, permettendo loro di partecipare alla vita attiva della comunità migliorando così la loro qualità di vita».

**COSA SI STA FACENDO CON I GIOVANI?  
COME SENSIBILIZZARE LE NUOVE GENERAZIONI?  
COME FARE UNA CAMPAGNA INFORMATIVA CAPILLARE?**

### Progetto *Ancora una vita*

Il progetto si caratterizza nella relazione educativa, per:

- l'attività di ricerca;
- lo sviluppo delle competenze nei giovani;
- la partecipazione del gruppo classe nell'attività di collaborazione con gli operatori dell'associazione *La Piazzetta Alzheimer Onlus*
- il ruolo attivo dello studente nelle diverse fasi: ideazione, valutazione, realizzazione;
- la responsabilità sociale della scuola nel realizzare esperienze di cittadinanza attiva;
- l'impegno a promuovere processi di trasformazione personali e sociali nella dimensione curricolare.

Discipline coinvolte: Igiene e cultura medico sanitaria e psicologia

Partner di Progetto

IIS Olivetti – Tecnico Socio Sanitario



La Piazzetta Alzheimer Onlus





**Replica buona prassi N.0124**

**Partner di progetto**  
  
**Replica buona prassi N.0124**  
 Ciao, sono Dory  
*Scuole in rete per un progetto di ricerca sullo stigma che ancora oggi limita un approccio sereno alla demenza.*  
 Pag. 116 del catalogo delle buone prassi  
[Scarica il catalogo buone prassi](#)

**La scuola, che impresa**

## PROPOSTA PER ANNO SCOLASTICO 2022-23

Il contesto in cui si colloca il progetto è quello dell'iniziativa Dementia Friendly Community portata avanti dall' **Associazione Alzheimer la Piazzetta di Ivrea**. Si intende realizzare un progetto di ricerca sullo stigma riferito al contesto delle demenze. Le scuole, in rete, contribuiscono alla realizzazione dell'iniziativa aprendo le loro porte al sondaggio. I ricercatori sono supportati da un gruppo di studenti, che, formati da professionisti del settore, entrano nelle classi e somministrano ai loro coetanei (target definito di studenti tra i 15 e i 18 anni) il questionario. Fin dall'avvio delle attività un gruppo di studenti si impegnerà nella promozione dell'iniziativa attraverso i social.

**Obiettivi di progetto per la scuola**

- Successivamente gli studenti potranno supportare l'organizzazione del convegno finale che vedrà l'Associazione La Piazzetta e l'università presentare i risultati della ricerca al territorio
- Consolidare conoscenze acquisite a scuola
- Attivare processi di auto-orientamento
- Favorire la crescita individuale
- Formare i giovani alla responsabilità sociale

## Replica buona prassi anno scolastico 2022-23

**Peculiarità di progetto**

- METODOLOGIA-> SERVICE LEARNING**  
 apprendere fornendo un servizio alla comunità
- DISCIPLINE COINVOLTE**  
 Igiene, Psicologia  
 Scienze umane,  
 Metodologie operative
- ARGOMENTI OGGETTO DI STUDIO:**  
 Demenze, stigma,  
 ricerca e metodi per la  
 ricerca, questionario, raccolta  
 e analisi dei dati
- RUOLO ATTIVO DELLO STUDENTE** nelle diverse fasi di progetto: ideazione, realizzazione, valutazione

**Cronoprogramma Attività 2022-23**

- Febbraio – Marzo 2023: 4 incontri con gli esperti propedeutici la ricerca
- Aprile 2023: Somministrazione dei questionari
- Aprile 2023: 2 incontri con gli esperti propedeutici il convegno finale
- 27 maggio 2023: Convegno finale presso Officine H

**La scuola, che impresa**

## CIAO SONO DORY

**SABATO 21 MAGGIO CONVEGNO**  
 presso OFFICINA H IVREA

... presenteranno i risultati di CIAO SONO DORY...

Il Nuovo Olivetti Liceo Gramsci

... Un progetto di ricerca sullo stigma riferito al contesto delle demenze

Gli studenti dell' IIS Olivetti e del Liceo Gramsci di Ivrea...

Logo: Associazione Alzheimer la piazzetta ONLUS, Dementia Friendly



## **Fino all'Università**

### ***La collaborazione con il Polo Formativo Officine H***

La fortuna di aver trovato sede all'interno dell'Officina H, sede del corso di Laurea in Infermieristica dell'Università di Torino, della Formazione aziendale dell'ASLTO4 e area studio aperta per gli studenti eposediesi,



ci ha permesso, anche attraverso la predisposizione di un edicola, di cominciare a comunicare con gli studenti, soprattutto di Infermieristica, e intraprendere con entusiasmo diverse collaborazioni







anche con la sopportazione da parte loro, dei canti che, per le attività di laboratorio del Caffè Alzheimer, sono vitali



La contaminazione reciproca attraverso **la loro** partecipazione curiosa ed interessata **ai nostri** eventi



Oppure la richiesta di partecipare ai **nostri** incontri per sostanziare, con letteratura, attività che noi svolgiamo, attraverso **le loro tesi** fino a divenire co-redattori del nostro sito per la parte documentativa del caffè alzheimer



UNIVERSITA' DEGLI STUDI DI TORINO  
Scuola di Medicina  
Dipartimento di Scienze della Sanità Pubblica e Pediatriche  
CORSO DI LAUREA IN INFERMIERISTICA  
Sede di Ivrea

**Tesi di Laurea**

**Il Caffè della Piazzetta: l'esperienza  
di un Caffè Alzheimer nel territorio eporediese**

**The Little Square Café:  
Alzheimer Coffee in the eporediese territory**

Relatore:

Prof.ssa Lucia Pavignano

Studente:

Cristina Zocca

ANNO ACCADEMICO: 2013/2014

Corso di Laurea Triennale in Scienze e Tecniche Psicologiche  
Elaborato finale

## **Lo stigma nella malattia di Alzheimer**

**Candidato/a**

Chiara Savio  
Roccatò

**Relatore**

Dott. Michele

**Matricola** 787161

**A. A. 2018/2019**



UNIVERSITA' DEGLI STUDI DI TORINO  
Scuola di Medicina  
Dipartimento di Scienze della Sanità Pubblica e Pediatriche  
CORSO DI LAUREA IN INFERMIERISTICA  
Sede di Ivrea

**Tesi di Laurea**

**Comunità amiche della demenza: sensibilizzare  
sulla malattia per migliorare la qualità di vita**

Dementia Friendly Community: raise awareness about  
the disease to improve the quality of life

Relatore: Prof.ssa  
Lucia PAVIGNANO

Studente:  
Mariagiovanna BRUNO

Anno Accademico 2018-2019

Nondimeno anche gli indirizzi tracciati dalla Direzione del Corso di Laurea ci ha stimolato a guardare con occhi diversi: l'apertura di una sede di  **tirocinio esperienziale innovativo**  in un  **territorio rurale**  a noi prossimo, ha fatto sì che volgessimo l'attenzione verso territori con un rischio di demenza ancora più elevato. Ci siamo chiesti quali fossero  i determinanti socio-sanitari che potevano agevolare od ostacolare la nascita di una DFC in ambiente rurale  e soprattutto ce lo siamo chiesti alla luce del PNRR ed abbiamo coinvolto la Federazione Alzheimer Italia, la FNOPI, l'UNCEM in un convegno dedicato a questo argomento.





**A.S.L. TO4**  
Azienda Sanitaria Locale  
di Città, Chiasso e Ivrea

Corso di Laurea delle Professioni sanitarie  
**Corso di Laurea in Infermeristica**  
Sede di Ivrea

UNIVERSITÀ DEGLI STUDI DI TORINO  
Dipartimento di Scienze della Sanità  
Pubblica e Produttive

Polo Formativo  
Universitario  
OFFICINA H

Associazione Alzheimer  
**la piazzetta**  
CIVICO

Dementia  
Friendly  
Area

**Dementia Friendly Community:**  
**un percorso per Comunità inclusive e resilienti alle malattie  
della sfera cognitiva in linea con gli indirizzi del PNRR**

**19 novembre 2021**  
dalle 14.00 alle 18.30

Polo Formativo  
Universitario Officina H  
Via Monte Navale Ivrea

Ci abbiamo lavorato 1 anno: **i ragazzi** durante il loro tirocinio, nel **Laboratorio territoriale multidisciplinare e di ricerca-azione La Val**



hanno distribuito informazioni sulla demenza nella valle, futura sede di DFC; **si sono fatti precursori di una infermieristica di Famiglia e di Comunità**





Università degli studi di Torino  
Dipartimento di Scienze della Sanità Pubblica e Pediatriche  
Corso di Laurea in Infermieristica  
Sede di Ivrea

Tesi di Laurea

**Demenza: la percezione dei gestori delle attività  
commerciali in Valchiusella**

**Dementia: Valchiusella shop owners perspective**

Relatore:

Prof.ssa Lucia PAVIGNANO

Studente:

Andrea GIORDANI

Correlatore:

Dott. Massimo Savio

che avrebbe potuto trarre grande beneficio dalla presenza di un'idea di Infermiera di Comunità che stavamo immaginando e che avrebbe potuto essere collante tra studenti e Terzo Settore

Come **Associazione Alzheimer La Piazzetta** informando e formando le **due SOMS** presenti sul territorio, **specializzando** la loro Mutualità Sociale verso la demenza ed affiancandole nei primi passi dell'accREDITAMENTO al protocollo DFC

S.O.M.S. - Brosso  
società di mutuo soccorso  
fra gli operai di Brosso



Con il **coordinatore del Corso di Laurea** abbiamo coinvolto i **Sindaci** in questa comune progettazione

**A distanza di un anno**, abbiamo organizzato un convegno per rispondere alla domanda

" E' possibile immaginare una alleanza tra le indicazioni del PNRR e le caratteristiche della DFC?"



## Dementia Friendly Community: UN MODELLO DI COMUNITÀ INCLUSIVA E DI PROSSIMITÀ

**5 novembre 2022**  
dalle 9.00 alle 13.00

Salone pluriuso  
Rueglio, Via della Gora

Questa volta abbiamo coinvolto in questa riflessione: la **Federazione Alzheimer Italia**, l'**UNCEM**, il **dott. Andrea Fabbo** con il pensiero della geriatria modenese e delle numerose DFC che la circondano, il **dott. Piero Secreto** con il pensiero della geriatria Torinese e della partecipazione al nostro Tavolo inter-istituzionale, la **professoressa Paola Di Giulio** con il pensiero di tutto il mondo della ricerca e della vicinanza al pensiero delle Comunità Amiche della Demenza ed infine con il più importante carburante per le organizzazioni di volontariato che è **l'entusiasmo delle sorelle DFC** più vicine a noi



Come **Associazione** ci siamo convinti, tenuto conto del DM 77, che sia lecito proporre a tutte le DFC nazionali questa azione di Cittadinanza Attiva

**per ogni DFC di 5000 abitanti o multipli  
sia diritto esigibile e sostenibile  
1 Infermiera di Famiglia e Comunità  
«formata»  
sull'accoglienza delle persone con demenza  
e dei suoi familiari**

**Il 5 novembre 2022**, all'inizio del convegno, abbiamo tagliato il nastro per la nascita della

## **DFC Rurale Valchiusella**



alla presenza degli **otto Sindaci** rappresentanti la popolazione della Comunità, le **due SOMS**, **l'Associazione Alzheimer La Piazzetta**, **l'Università di Torino** e soprattutto dell'**Infermiera di Famiglia e Comunità** che, grazie alla sensibilità da parte della rappresentante dell'ASL in seno al Tavolo, dopo pochi giorni avrebbe iniziato la sua presenza sul territorio. L'Infermiera di Famiglia e Comunità è **formata sulla demenza** ed è **tutor clinico universitario**





Come Associazione, siamo convinti che l'alleanza tra

**Sindaci, Associazionismo di territorio, Ricerca Universitaria, Sanità di Iniziativa e di Prossimità**, permetta di sviluppare Comunità **resilienti** alle malattie ed agli eventi climatici estremi, in linea con il **PNRR Salute, Ambiente e Clima**

Documentazione ed approfondimenti sono reperibili su

<https://www.alzheimer-lapiazzetta.it>

<https://la-val.it>

redatto il 01-03-2023

**Segretario Associazione Alzheimer La Piazzetta - DFC Ivrea**

Massimo Savio Infermiere di Famiglia e Comunità

**Presidente Associazione Alzheimer La Piazzetta - DFC Ivrea**

Bolognesi Manuela Direttore di Struttura Socio-Sanitaria

**Vice-Presidente Associazione Alzheimer La Piazzetta - DFC Ivrea**

Chiuni Stefania Pedagogista e Musicoterapeuta

**Consigliere Associazione Alzheimer La Piazzetta - DFC Ivrea**

Quarisa Roberto Infermiere, Formatore e Docente Universitario

**Consigliere Associazione Alzheimer La Piazzetta - DFC Ivrea**

Pedone Barbara Media Manager, vocalist ed insegnante musica a bambini

